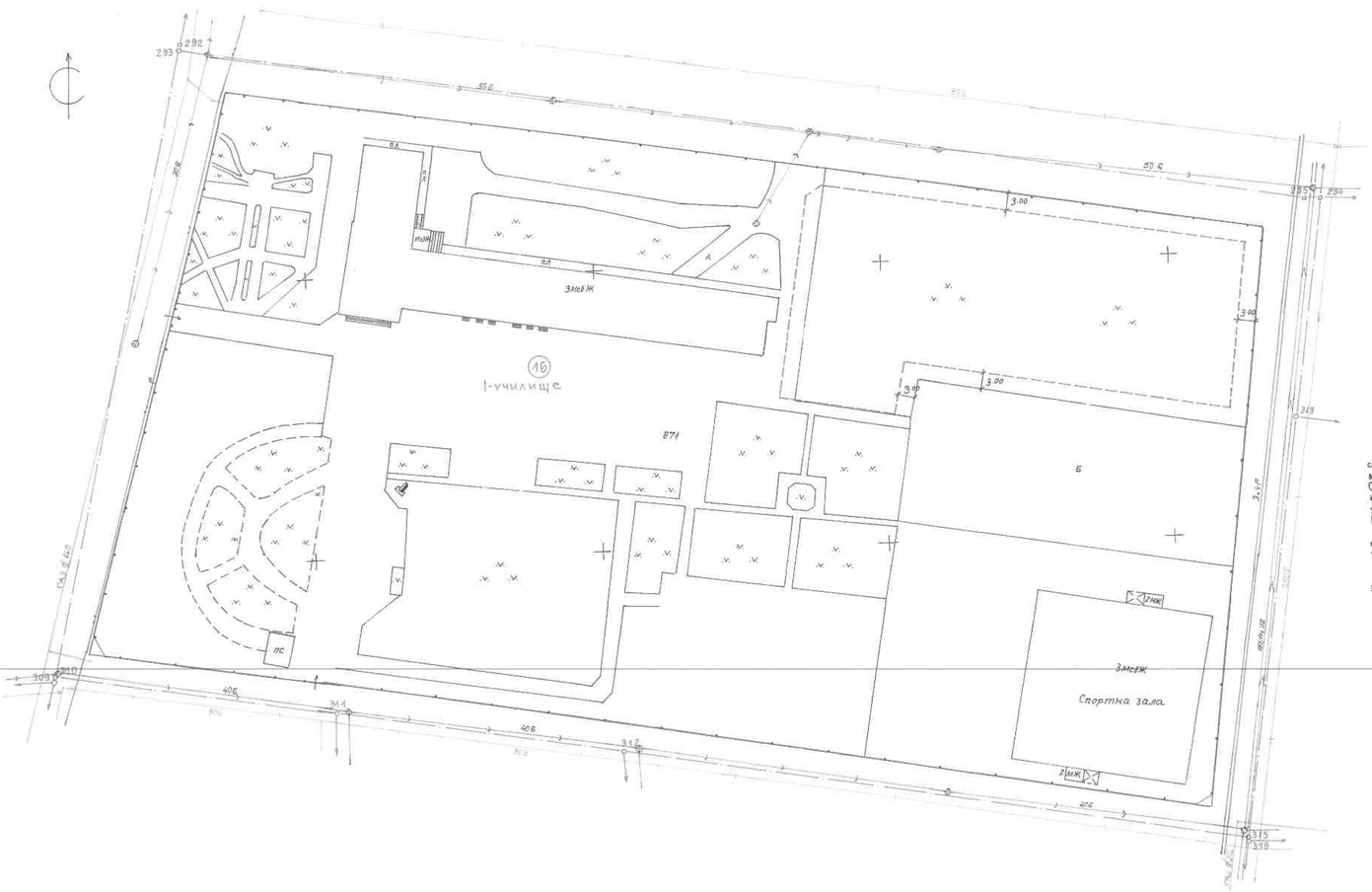
293
292
50.0
50.6
234
235
3.00
3.00
3.00
313
314
871
Б
16
1-училище
ЗМЕЖ
ЗМЕЖ
ПС
Спортна зала
1 ниж
2 ниж
309
310
40.6
311
40.6
312
40.6
315
316
40.6
40.6
40.6
3.00
3.00
3.00

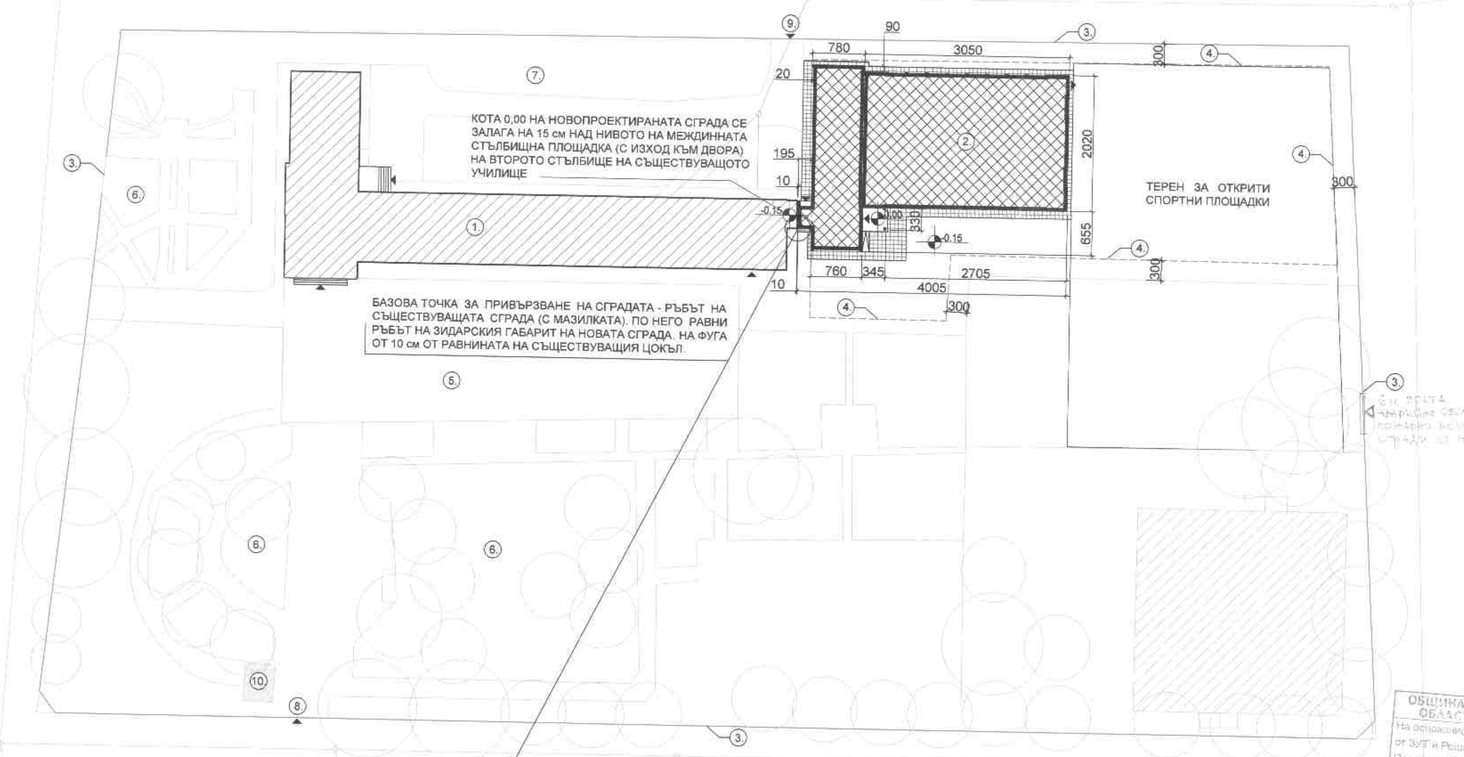

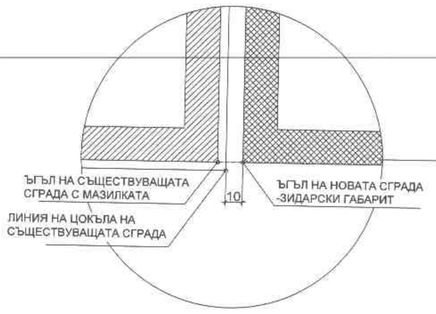

УСТРОЙСТВЕНИ ПОКАЗАТЕЛИ

ПЛОЩ НА УПИ	- 19480 м2
ПЛЪТНОСТ НА ЗАСТРОЙКА	- 14.46 %
К инт.	- 0.29
К озелен.	> 20%

ЛЕГЕНДА:

1. СЪЩЕСТВУВАЩА УЧИЛИЩНА СГРАДА
2. НОВОПРОЕКТИРАНА СГРАДА НА ФИЗКУЛТЕРЕН САЛОН
3. ВЪНШНА РЕГУЛАЦИОННА ГРАНИЦА НА УПИ-VI-УЧИЛИЩЕ (ГРАНИЦА ПО ОГРАДАТА НА УЧИЛИЩНИЯ ДВОР).
4. ОГРАНИЧИТЕЛНА ЛИНИЯ НА ЗАСТРОЙКА
5. УЧИЛИЩЕН ПЛАЦ
6. УЧИЛИЩЕН ПАРК
7. ЗЕЛЕНА ПЛОЩ
8. ГЛАВЕН ВХОД НА УЧИЛИЩНИЯ ДВОР
9. СЕРВИЗЕН ВХОД НА УЧИЛИЩНИЯ ДВОР
10. УЧИЛИЩЕН ПАВИЛИОН

ОБЩИНА СТАМБОЛИЙСКИ ОБЛАСТ ПЛОВДИВСКА
На основание чл. 142, ал. 6, точка 1 от ЗУТ и Решение по точка 6 от Протокол № 43 от 05.07.18 на ОБСУТ, одобряваме
05.07.18
Главен архитект
арх. Руслана Ивановна Николова

АРХИТЕКТУРНО СТУДИО РЕ-СТУДИО ЕООД
ПЛОВДИВ ТЕЛ. +359 887 515 404

ОБЕКТ:	ФИЗКУЛТУРЕН САЛОН КЪМ СУ "ОТЕЦ ПАИСИЙ", КВ. 16, УПИ I - УЧИЛИЩЕ, гр. СТАМБОЛИЙСКИ област ПЛОВДИВСКА		
ВЪЗЛОЖИТЕЛ:	ОБЩИНА гр. СТАМБОЛИЙСКИ	СЪГЛАСУВАЛ:	Г. МАРАДЖИЕВ
ЧЕРТЕЖ:	СИТУАЦИОНЕН ПЛАН		
ЧАСТ:	АРХИТЕКТУРА	ФАЗА:	ТЕХНИЧЕСКИ ПР.
ПРОЕКТ НА:	АРХ. РОБЕРТ ЧАКЪРОВ		
	АРХ. ПЕТЯ ГРИГОРОВА		
НАЧЕРТАЛ:	АРХ. РОБЕРТ ЧАКЪРОВ		
ЗА РЕ СТУДИО:	АРХ. РОБЕРТ ЧАКЪРОВ		
СЪГЛАСУВАЛИ:	КОНСТРУКЦИИ	ИНЖ. ПАВЛИНА БИБЕНОВА	МАЩАБ 1:50
	ЕЛИНСТАЛ.:	ИНЖ. ВИКТОР ФИЛИПОВ	
	В К ИНСТАЛ.:	ИНЖ. РАДКА ЖЕЛИНСКА	ЧЕРТИЖ: 1/10
	ОВК и енерг. еф.:	ИНЖ. КОЛЬО ГЕРГИНСКИ	
	ПБ	ИНЖ. ПЛАМЕН ГЮРОВ	

РАЗПРЕДЕЛЕНИЕ 1:50

ЗАБ.: ВСИЧКИ ДРАТИ, ОБОЗНАЧЕНИ С ⊕ ДА СЕ СВОРУДАТ С АНТИПАНИК БРАВИ

ЗП - 837.40 кв.м
РЗП - 837.40 кв.м

ОБРАБОТКИ НА ПОВЪРХНОСТИ

ПОМЕЩЕНИЕ	ПОД	СТЕНИ	ТАВАН
ЗАЛА-ФИЗКУЛТ. САЛОН	Циментова замазка, ПВЦ настилка	Гипсова мазилка, латекс	
СЪБЛЕКАЛНИ	Циментова замазка, ПВЦ настилка	Гипсова мазилка, латекс	Окачен таван - растерен таван
БАНИ И ТОАЛЕТНИ	Циментова замазка, гранитогрес	Фаянсови плочки с височина до 2.05м от подл. керамо гипсова мазилка , латекс	Окачен таван - растерен таван
ПОМЕЩЕНИЕ ЗА УЧИТЕЛИ	Циментова замазка, паркетен гранит	Гипсова мазилка, латекс	Окачен таван - конструктивен, латекс
ДЕПО ЗА УРЕДИ	Циментова замазка, гранитогрес	Гипсова мазилка, латекс	Гипсова мазилка, латекс
ТЕХНИЧЕСКО ПОМЕЩЕНИЕ	Циментова замазка, гранитогрес	Гипсова мазилка, латекс	Окачен таван - растерен таван
КОРИДОР И ВХ. ПРЕДВЕРИЕ	Циментова замазка, гранитогрес	Гипсова мазилка, латекс	Гипсова мазилка, латекс
ВХ.ПРЕДВЕРИЕ ГОТИН ВРЪЗКА	Циментова замазка, гранитогрес	Гипсова мазилка, латекс	Гипсова мазилка, латекс
ВХ.ПРЕДВЕРИЕ ГОТИН ВРЪЗКА	Циментова замазка, гранитогрес	Гипсова мазилка, латекс	Гипсова мазилка, латекс

ОБОЗНАЧЕНИЕ И ОБОРУДВАНЕ

1. Шкафчета за дрехи - 40/40/180см
2. Кормилница мивка с отводало - 50/45см
3. Мивка за учителска стая - 60/50см
4. Дъска клатеж - 80/80см
5. Тоалетна чинка - мъжебокс - 35/60/35см
6. Биде/тоалетна вода
7. Фаянсова мивка - 60/115/55см
8. Гимнастическа греда - 5/15/0.2см
9. Кош с гранки - 160/25/110см
10. Гимнастическа пейка - 60/30/0.175см
11. Гимнастическа пейка - 300/30/30см
12. Шкаф за уредки - 50/40/180см
13. Шкаф за уредки - 225/50/180см
14. Пейки в съблекалните - 280/30/35см
15. Уплотнител - 35/55/0.175см
16. Мивка - 180/55/85см
17. Сешоар

ЛЕГЕНДА:

- ЗИД ОТ КЕРАМИЧНИ КУХИ БЛОКЧЕТА С ДЕБЕЛИНА 25см
- ЗИД ОТ КЕРАМИЧНИ КУХИ БЛОКЧЕТА ЗА ВЪТРЕШНИ ПРЕГРАДНИ СТЕНИ С ДЕБЕЛИНА 10см
- СТОМАНОБЕТОНОВ КОНСТРУКТИВЕН ЕЛЕМЕНТ

ЗАБЕЛЕЖКИ:

1. ВСИЧКИ РАЗМЕРИ СА В СМ.
2. ВСИЧКИ РАЗМЕРИ СА ЗИДАРСКИ
3. КОТА ±0.00 Е НА ГОТОВ ПОД НА ТОПЛАТА ВРЪЗКА МЕЖДУ ФИЗКУЛТУРНИЯ САЛОН И УЧИЛИЩЕТО И НА ЕДНО СТЪПАЛО ОТ 15СМ НАД НИВОТО НА ПЛОЩАДКАТА НА СТЪЛБИЩЕТО НА УЧИЛИЩЕТО.
4. ВСИЧКИ ВЪТРЕШНИ ВРАТИ ДА СЕ ИЗТЪЛНЯТ ПО МЯРКА ОТ МЯСТО
5. ВЪНШНАТА ДОГРАМА ДА СЕ ИЗТЪЛНИ ПО МЯРКА ОТ МЯСТО
6. ВСИЧКИ ВЪНШНИ СТЕНИ СЕ ТОПЛОИЗОЛИРАТ ПО ДЕТАЙЛ
7. ДА СЕ ОФОРМЯТ ВСИЧКИ ПРЕХОДИ ПРИ СМЯНА НА НАСТИЛКАТА С ФУГА И ЛАЙСТНА.
8. ДА СЕ МОНТИРАТ ПРЕДПАЗИТЕЛИ (ГАТИ) ПРИ ОТВОРЕНО ПОЛОЖЕНИЕ НА ВРАТИТЕ ВЪВ САНИТАРНИТЕ ПОМЕЩЕНИЯ.
9. ВСИЧКИ ЦВЕТОВЕ, МАТЕРИАЛИ И РАЗМЕРИ, НЕУКАЗАНИ В ЧЕРТЕЖА, ДА СЕ СЪГЛАСУВАТ С ПРОЕКТАНТА.
10. ВСИЧКИ НАКЛОНИ НА УЛИЦИТЕ СА С НАКЛОН 1.5% КЪМ ВОДОСТОЧНИТЕ ТРЪБИ

ФИЗКУЛТУРЕН САЛОН
ЗАСТРОЕНА ПЛОЩ. ПЛОЩ. - 615.60 кв.м
ПОЛЕЗНА ПЛОЩ. - 575.75 кв.м
ПЛОЩ НА ИГРАЛНОТО ПОЛЕ - 536.36 кв.м

50 см ИЗБИЦА МИНЕРАЛНА ВАТА ПО ЦЯЛАТА ВИСОЧИНА НА ФАСАДАТА

АРХИТЕКТУРНО СТУДИО РЕ-СТУДИО ЕООД
гр. Пловдив ТЕЛ: 0899 857 018 ФАХ

ОБЕКТ: ФИЗКУЛТУРЕН САЛОН КЪМ СУ "ОТЕЦ ПАИСИЙ", КВ. 16, УПИ I - УЧИЛИЩЕ, гр. СТАМБОЛИЙСКИ обл.ПЛОВДИВСКА

ВЪЗЛОЖИТЕЛ: ОБЩИНА гр. СТАМБОЛИЙСКИ | СЪГЛАСУВАЛ: Г. МАРАДЖИЕВ

ЧЕРТЕЖ: РАЗПРЕДЕЛЕНИЕ

ЧАСТ: АРХИТЕКТУРА | ФАЗА: ТЕХНИЧЕСКИ ПР

ПРОЕКТ НА: АРХ. РОБЕРТ ЧАКЪРОВ

АРХ. ПЕТЯ ГРИГОРОВА

НАЧЕРТАЛ: АРХ. РОБЕРТ ЧАКЪРОВ

ЗА РЕ СТУДИО: АРХ. РОБЕРТ ЧАКЪРОВ

СЪГЛАСУВАЛИ: КОНСТРУКЦИИ: ИНЖ. ПАВЛИНА БИБЕНОВА

ЕЛ.ИНСТАЛ.: ИНЖ. ВИКТОР ФИЛИПОВ

В К ИНСТАЛ.: ИНЖ. РАДКА ЖЕЛИНСКА

ОВК и енерг. еф.: ИНЖ. КОЛЬО ГЕРГИНСКИ

ПБ : ИНЖ. ПЛАМЕН ГОРОВ

МАЩАБ 1:50

ЧЕРТИЖ: 2/10

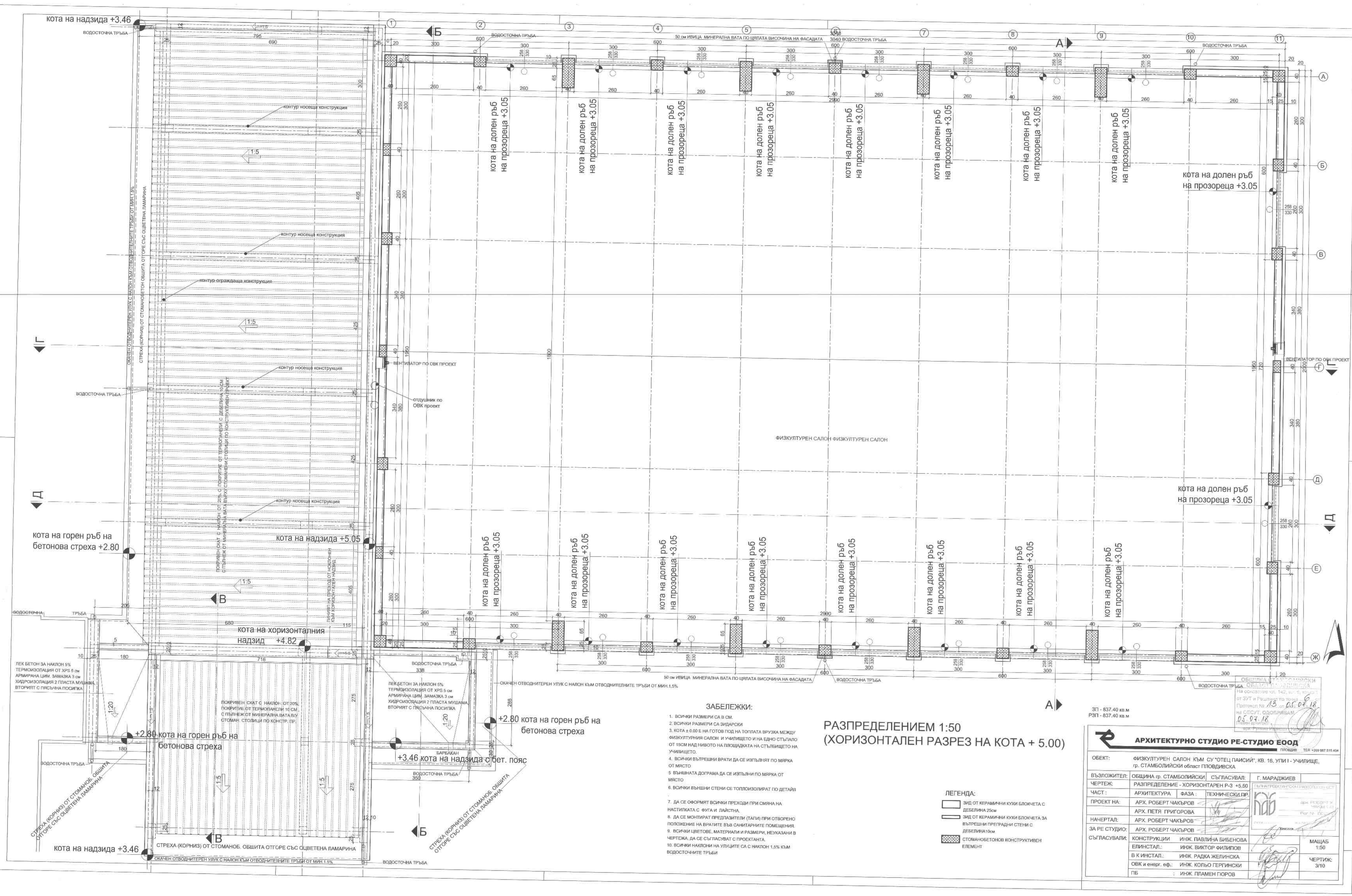

РАЗПРЕДЕЛЕНИЕМ 1:50
(ХОРИЗОНТАЛЕН РАЗРЕЗ НА КОТА + 5.00)

ЗАБЕЛЕЖКИ:

1. ВСИЧКИ РАЗМЕРИ СА В СМ.
2. ВСИЧКИ РАЗМЕРИ СА ЗИДАРСКИ
3. КОТА ± 0.00 Е НА ГОТОВ ПОД НА ТОПЛАТА ВРУЗКА МЕЖДУ ФИЗКУЛТУРНИЯ САЛОН И УЧИЛИЩЕТО И НА ЕДНО СТЪПАЛО ОТ 15СМ НАД НИВОТО НА ПЛОЩАДКАТА НА СТЪЛБИЩЕТО НА УЧИЛИЩЕТО.
4. ВСИЧКИ ВЪТРЕШНИ ВРАТИ ДА СЕ ИЗПЪЛНЯТ ПО МЯРКА ОТ МЯСТО
5 ВЪНШНАТА ДОГРАМА ДА СЕ ИЗПЪЛНИ ПО МЯРКА ОТ МЯСТО
6. ВСИЧКИ ВЪНШНИ СТЕНИ СЕ ТОПЛОИЗОЛИРАТ ПО ДЕТАЙЛ
7. ДА СЕ ОФОРМЯТ ВСИЧКИ ПРЕХОДИ ПРИ СМЯНА НА НАСТИЛКАТА С ФУГА И ЛАЙСТНА.
8. ДА СЕ МОНТИРАТ ПРЕДПАЗИТЕЛИ (ТАПИ) ПРИ ОТВОРЕНО ПОЛОЖЕНИЕ НА ВРАТИТЕ ВЪВ САНИТАРНИТЕ ПОМЕЩЕНИЯ.
9. ВСИЧКИ ЦВЕТОВЕ, МАТЕРИАЛИ И РАЗМЕРИ, НЕУКАЗАНИ В ЧЕРТЕЖА, ДА СЕ СЪГЛАСУВАТ С ПРОЕКТАНТА.
10. ВСИЧКИ НАКЛОНИ НА УЛУЦИТЕ СА С НАКЛОН 1,5% КЪМ ВОДОСТОЧНИТЕ ТРЪБИ

ЛЕГЕНДА:

- ЗИД ОТ КЕРАМИЧНИ КУХИ БЛОКЧЕТА С ДЕБЕЛИНА 25см
- ЗИД ОТ КЕРАМИЧНИ КУХИ БЛОКЧЕТА ЗА ВЪТРЕШНИ ПРЕГРАДНИ СТЕНИ С ДЕБЕЛИНА10см
- СТОМАНОБЕТОНОВ КОНСТРУКТИВЕН ЕЛЕМЕНТ

ЗП - 837.40 кв.м
РЗП - 837.40 кв.м

ОБЩИНА СТАМБОЛИЙСКИ
ОБЯВЛЕНИЕ ул. "ЛУЛИНА"
на основание чл. 142, ал. 6, точка 2 от ЗУТ и Решение на техн. съвет Протокол № 13 от 05.07.18
на СЕСУТ, ОДОБРЯВАМ
05.07.18
Главен архитект

АРХИТЕКТУРНО СТУДИО РЕ-СТУДИО ЕООД
ПЛОВДИВ ТЕЛ +359 887 515 404

ОБЕКТ:	ФИЗКУЛТУРЕН САЛОН КЪМ СУ "ОТЕЦ ПАИСИЙ", КВ. 16, УПИ I - УЧИЛИЩЕ, гр. СТАМБОЛИЙСКИ област ПЛОВДИВСКА		
ВЪЗЛОЖИТЕЛ:	ОБЩИНА гр. СТАМБОЛИЙСКИ	СЪГЛАСУВАЛ:	Г. МАРАДЖИЕВ
ЧЕРТЕЖ:	РАЗПРЕДЕЛЕНИЕ - ХОРИЗОНТАРЕН Р-З +5.50		
ЧАСТ :	АРХИТЕКТУРА	ФАЗА :	ТЕХНИЧЕСКИ ПР.
ПРОЕКТ НА:	АРХ. РОБЕРТ ЧАКЪРОВ		
	АРХ. ПЕТЯ ГРИГОРОВА		
НАЧЕРТАЛ:	АРХ. РОБЕРТ ЧАКЪРОВ		
ЗА РЕ СТУДИО:	АРХ. РОБЕРТ ЧАКЪРОВ		
СЪГЛАСУВАЛИ:	КОНСТРУКЦИИ	ИНЖ. ПАВЛИНА БИБЕНОВА	
	ЕЛИНСТАЛ.:	ИНЖ. ВИКТОР ФИЛИПОВ	
	В К ИНСТАЛ.:	ИНЖ. РАДКА ЖЕЛИНСКА	
	ОВК и енерг. еф.:	ИНЖ. КОЛЬО ГЕРГИНСКИ	
	ПБ	: ИНЖ. ПЛАМЕН ГЮРОВ	

ГЪЛЪБОВА ПРОЕКТАНТСКА ГРУПА ЕООД
ДЕК. РЕГИСТР. № ЧАКЪРОВ С.Р.
Рег.№ [illegible]
ГЪЛЪБОВА

МАЩАБ	1:50
ЧЕРТИЖ:	3/10

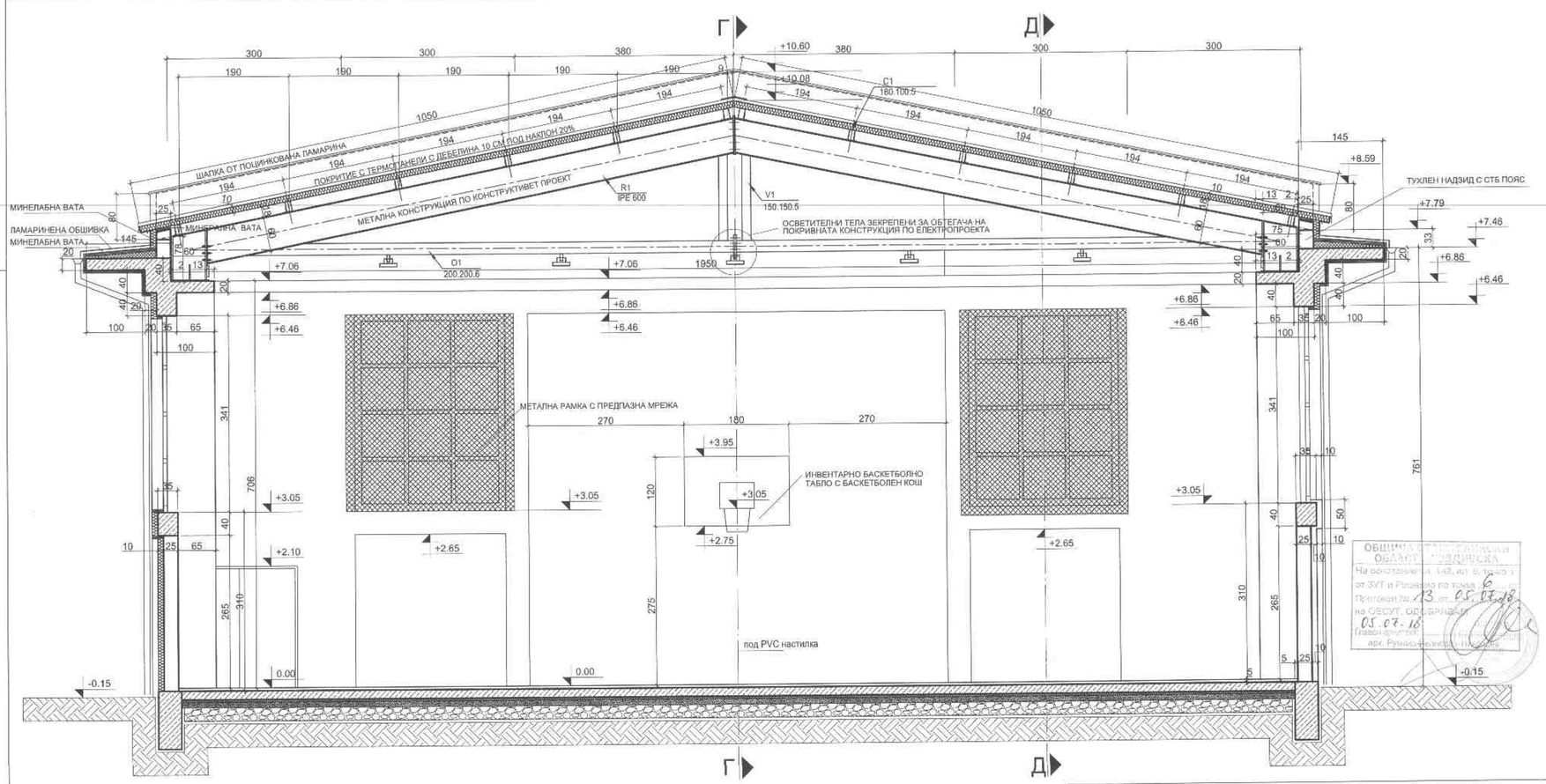

ВЕРТИКАЛЕН РАЗРЕЗ А-А М 1:50

Външни стени - ст-бетони елементи

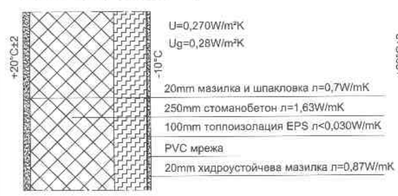

Външни стени - тухлени

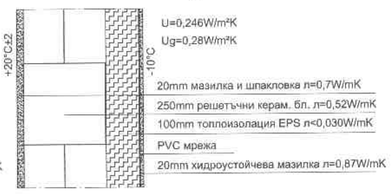



АРХИТЕКТУРНО СТУДИО РЕ-СТУДИО ЕООД
ПЛОВДИВ ТЕЛ. +359 887 515 404

ОБЕКТ:	ФИЗКУЛТУРЕН САЛОН КЪМ СУ "ОТЕЦ ПАИСИЙ", КВ. 16, УПИ I - УЧИЛИЩЕ, гр. СТАМБОЛИЙСКИ област ПЛОВДИВСКА		
ВЪЗЛОЖИТЕЛ:	ОБЩИНА гр. СТАМБОЛИЙСКИ	СЪГЛАСУВАЛ:	Г. МАРАДЖИЕВ
ЧЕРТЕЖ:	ВЕРТИКАЛЕН РАЗРЕЗ А-А		
ЧАСТ :	АРХИТЕКТУРА	ФАЗА :	ТЕХНИЧЕСКИ ПР.
ПРОЕКТ НА:	АРХ. РОБЕРТ ЧАКЪРОВ		
	АРХ. ПЕТЯ ГРИГОРОВА		
НАЧЕРТАЛ:	АРХ. РОБЕРТ ЧАКЪРОВ		
ЗА РЕ СТУДИО:	АРХ. РОБЕРТ ЧАКЪРОВ		
СЪГЛАСУВАЛИ:	КОНСТРУКЦИИ	ИНЖ. ПАВЛИНА БИБЕНОВА	МАЩАБ 1 : 50
	ЕЛИНСТАЛ.:	ИНЖ. ВИКТОР ФИЛИПОВ	
	В К ИНСТАЛ.:	ИНЖ. РАДКА ЖЕЛИНСКА	ЧЕРТИЖ: 5/10
	ОВК и енерг. еф.:	ИНЖ. КОЛЬО ГЕРГИНСКИ	
	ПБ :	ИНЖ. ПЛАМЕН ГЮРОВ	

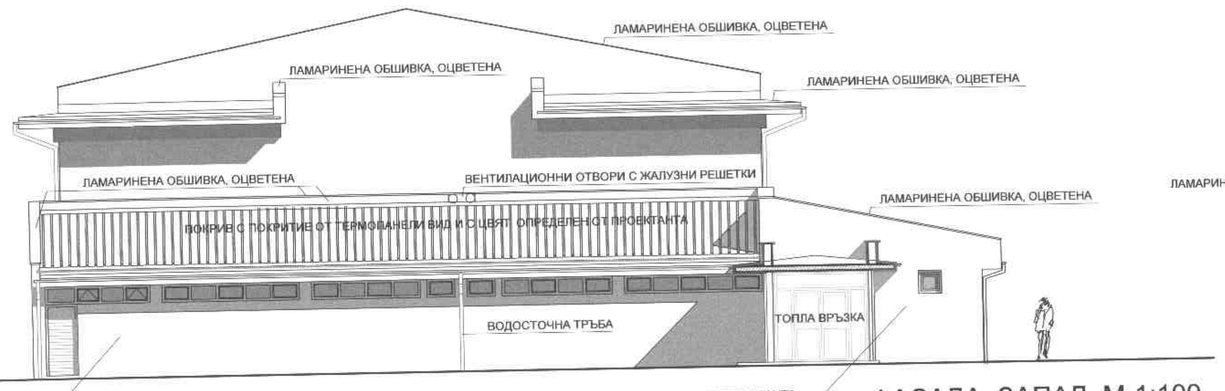

ФАСАДА ЗАПАД М 1:100

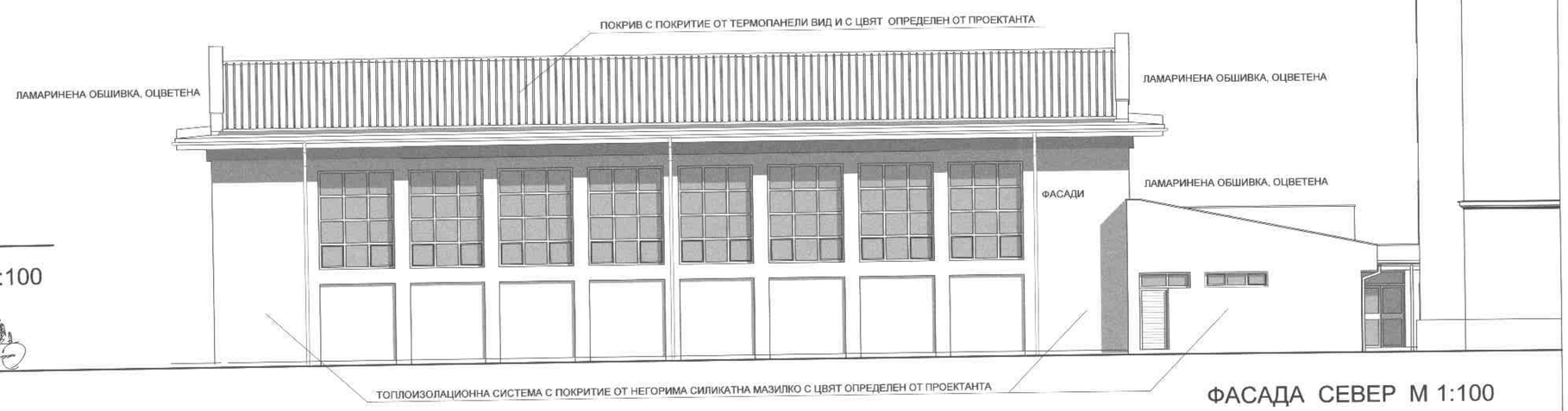

ФАСАДА СЕВЕР М 1:100

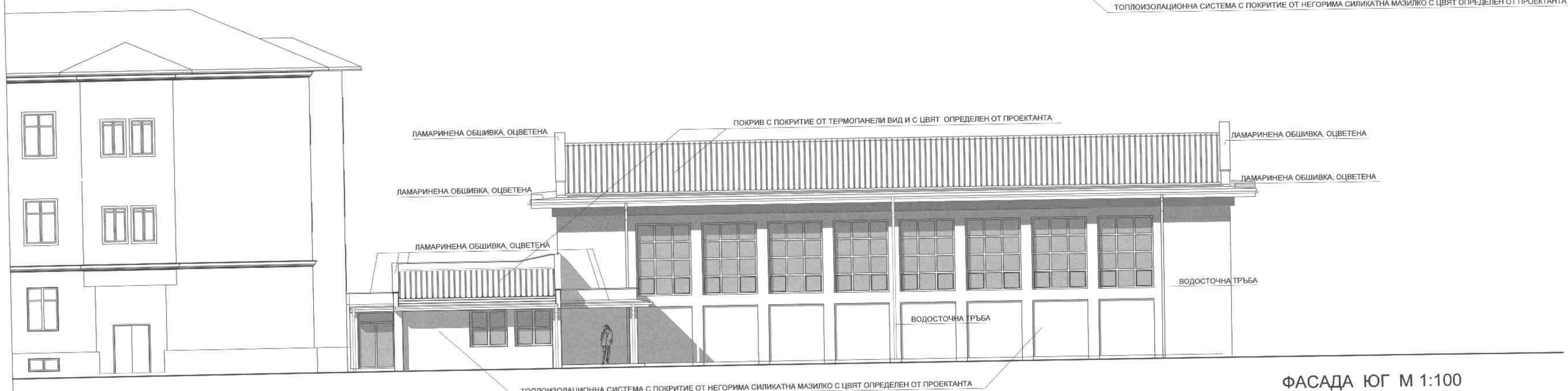

ФАСАДА ЮГ М 1:100



ФАСАДА ИЗТОК М 1:100

ОБЩИНА СТАМБОЛИЙСКИ
ОБЛАСТ ПЛОВДИВСКА
На основание чл. 142, ал. 6, т. 1 от ЗУТ и Решение по т. 15 от Протокол № 13 от 05.07.18
НАЧАЛНИК:

АРХИТЕКТУРНО СТУДИО РЕ-СТУДИО ЕООД
гр.София, ул. [illegible] тел. +359 887 646 404

ОБЕКТ:	ФИЗКУЛТУРЕН САЛОН КЪМ СУ "ОТЕЦ ПАИСИЙ", КВ. 16, УПИ I - УЧИЛИЩЕ,	ПЛОВДИВСКА	гр. СТАМБОЛИЙСКИ област	
ВЪЗЛОЖИТЕЛ:	ОБЩИНА гр. СТАМБОЛИЙСКИ	СЪГЛАСУВАЛ:	Г. МАРАДЖИЕВ	
ЧЕРТЕЖ:	ФАСАДИ			
ЧАСТ :	АРХИТЕКТУРА	ФАЗА :	ТЕХНИЧЕСКИ ПР	
ПРОЕКТ НА:	АРХ. РОБЕРТ ЧАКЪРОВ			
	АРХ. ПЕТЯ ГРИГОРОВА			
НАЧЕРТАЛ:	АРХ. РОБЕРТ ЧАКЪРОВ			
ЗА РЕ СТУДИО:	АРХ. РОБЕРТ ЧАКЪРОВ			
СЪГЛАСУВАЛИ:	КОНСТРУКЦИИ	ИНЖ. ПАВЛИНА БИБЕНОВА		МАЩАБ 1:100
	ЕЛИНСТАЛ.:	ИНЖ. ВИКТОР ФИЛИПОВ		
	В К ИНСТАЛ.:	ИНЖ. РАДКА ЖЕЛИНСКА		ЧЕРТИЖ: 9/10
	ОВК и енерг. еф.:	ИНЖ. КОЛЬО ГЕРГИНСКИ		
	ПБ	ИНЖ. ПЛАМЕН ПЪРОВ		